

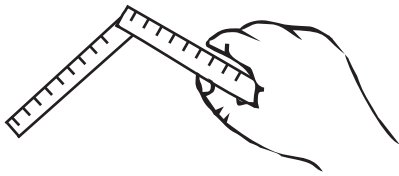

Greifen Sie den mitgelieferten Abstreifer mit einem Tuch, um Kratzer auf der Folie zu vermeiden.

Trockenmontage / Trockenmontage für Folien mit Kanälen

ACHTUNG!
Montage
ohne Wasser!



- 1.** Messung der Stelle, an der die Folie montiert werden soll.

HINWEIS: DER FILM SOLLTE ÜBER DER MONTAGEOBERFLÄCHE BEIDES SEIN OBEN UND UNTEN.



- 2.** Reinigen Sie die Oberfläche vor der Montage.

Es ist sehr wichtig, die Oberfläche vor der Montage zu reinigen. Schmutzrückstände können verhindern, dass die Folie ordnungsgemäß haften bleibt. Für die Reinigung empfehlen wir Wasser und Seife.

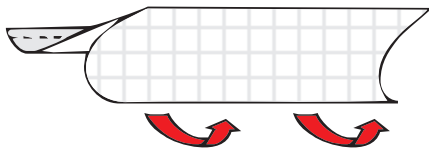

- 5.** Entfernen Sie jetzt das Trägerpapier, Bei einigen Folien ist das Trägerpapier transparent.

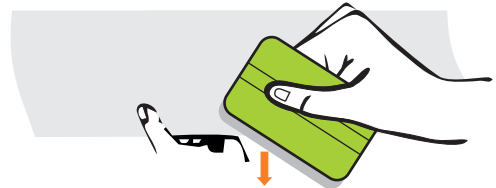

- 4.** Tragen Sie die Folie nach Ihren Messungen auf die Oberfläche auf..

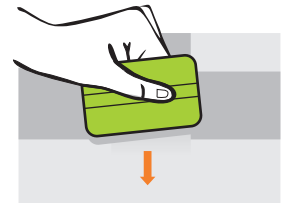
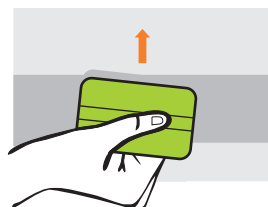
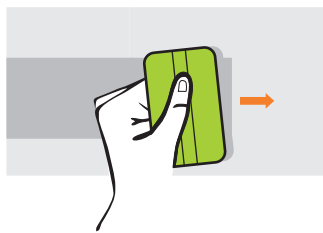

- 5.** Streichen Sie nun mit dem Abstreifer von der Mitte aus nach links und rechts, sowie nach oben und nach unten.

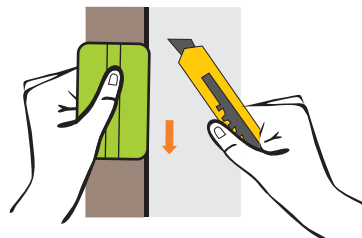

- 6.** Als letztes wird die am Rand überstehende Folie entfernt. Benutzen Sie dafür den Abstreifer. Drücken Sie diesen mit voller Fläche auf die Rahmeninnenseite. Legen Sie nun das Cuttermesser auf den Abstreifer und schneiden Sie die überschüssige Folie ab.

FERTIG

FilmUndFolie.de

